Confidentiel

Jean-Jacques Goldman

Ton original Sol Majeur

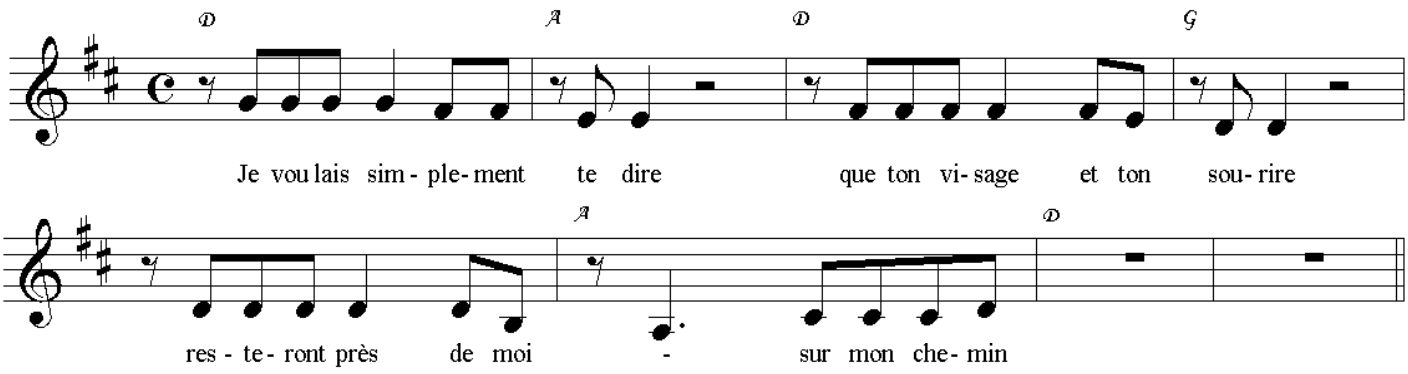

Je voulais simplement te dire
Que ton visage et ton sourire
Resterons près de moi, sur mon chemin,

Te dire que c'était pour de vrai
Tout c'qu'on s'est dit, tout c'qu'on a fait,
Qu'c'était pas pour de faux, que c'était bien

Faut surtout jamais regretter,
Même si ça fait mal, c'est gagné,
Tous ces moments, tous ces mêmes matins.

J'vais pas te dire qu'faut pas pleurer,
Y'a vraiment pas d'quoi s'en priver,
Et tout c'qu'on n'a pas loupé le valait bien.

Peut-être on se retrouvera,
Peut-être que, peut-être pas,
Mais sache qu'ici bas, je suis là

Ca restera comme une lumière
Qui m'tiendra chaud dans mes hivers,
Un petit feu de toi qui s'éteint pas.