Laura

Goldman / Halliday

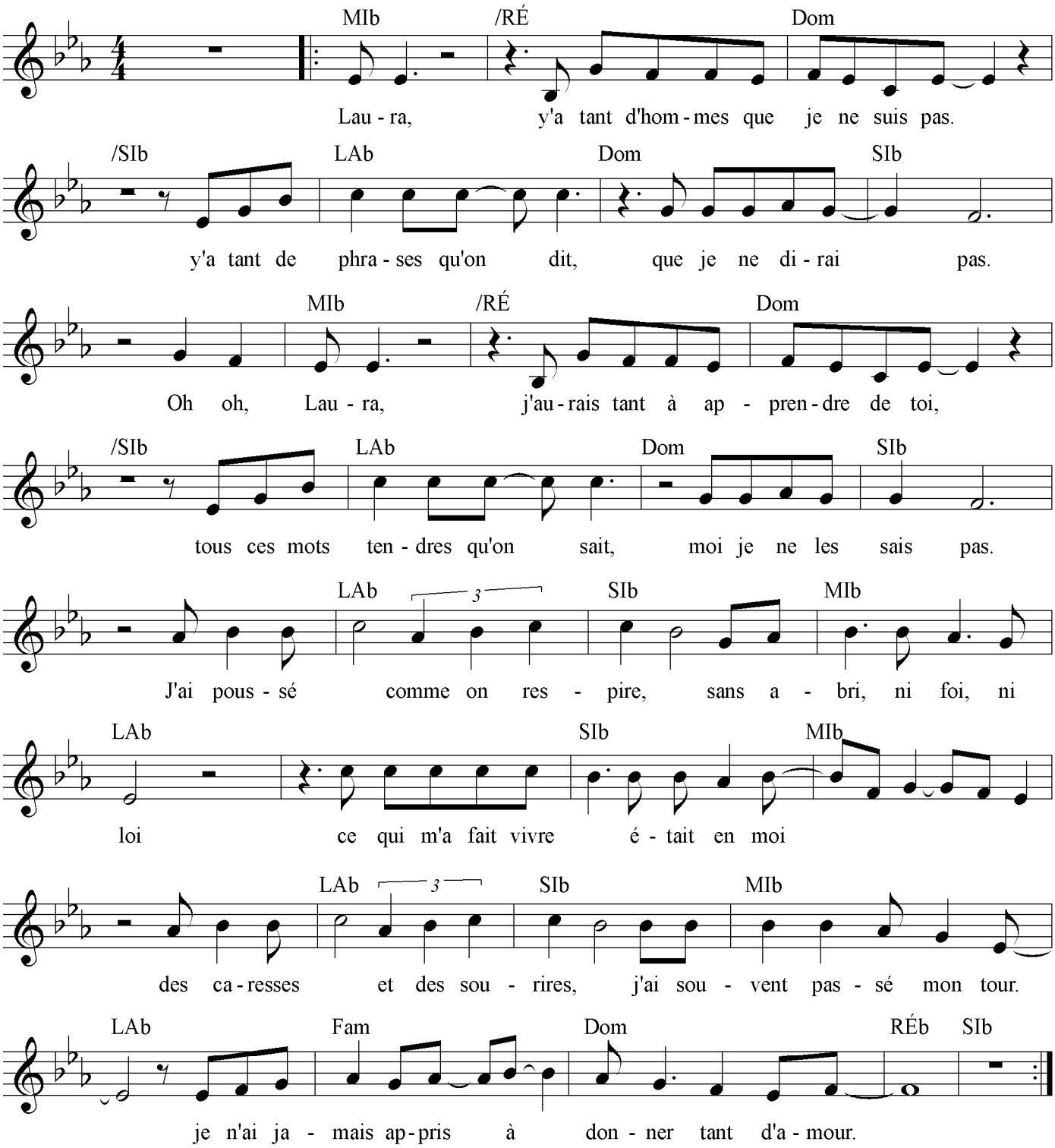

Laura, le temps passe et me remplit de toi.
J'n'avais besoin de personne et tant de place pour toi.
Oh oh, Laura, petit rien du tout mais tout pour moi,
Tous ces conseils qu'on donne, tu ne les entendras pas.

J'ai dépensé tant de forces
Pour des empires en papier,
Des rêves déjà presque oubliés,
Mais que le diable les emporte !
Tout me semble dérisoire,
Evaporé dans le bleu de ton regard.

Laura, Laura,
Oh oh oh, Laura...

Je n'attendais rien de toi, qu'une raison d'être là,
Juste une trace avant de partir.
Oh oh, mais de tes rires et de tes bras,
Tu m'inventes un avenir, te regarder pousser me fera grandir.

Oh oh oh, Laura.
Oh oh oh, Laura.
Oh oh oh, Laura.